

よこすか 下水道の 使用料

下水道使用料の請求回数

2 か月に 1 回

下水道使用料は水道料金と合わせて、
各ご家庭に請求しています。

水道使用量のお知らせ Notice of water usage		お客様番号/Customer No. 1234567-12	☆水道料金のお支払いは、 便利な「口座振替」で!! ☆☆
〇〇町 10-16 01234567890	01234567890	平成27年 5月 検計分	水道料金・下水道使用料の お支払いには、便利な「口座 振替」をご利用ください。 お申込みは、この水道使用 量のお知らせと預金通帳及び 預金通帳に使用している印鑑 をご持参の上、金融機関へお 申込みください。
住所 45678901234567890	45678901234567890	前回検計日 平成27年 3月20日	
方番 45678901234567890	45678901234567890	今回検計日 平成27年 5月20日	
水道 太郎様		1階・2階 20 m ² 123456	
請求合計金額 Total Bill	11,444円	使用水量 Units of water	45m ³
水道料金	1,789円	検計冊計	
基本料金	1,789円	今回冊計	780
基本料金	3,750円	前冊計	715
消費税	442円		
合計金額	5,972円		

このお知らせは常にお支払いいただけます。また、検計員が取替することはありませぬ。

上下水道局お客様料金サービスセンター
電話 046-823-3232

検計冊番 1001-01-1111-11 検計日 (花)

1 か月の基本使用料

971 円

横須賀市では、この基本使用料内で1月 10 m³
まで下水道を使用できます。



基本使用料内で下水に流せる量を1リットルの
牛乳パックに例えると1万本。

1 m³の下水をキレイにするのに必要な費用

154 円

1年間で約 5,445 万m³の下水をキレイにします。

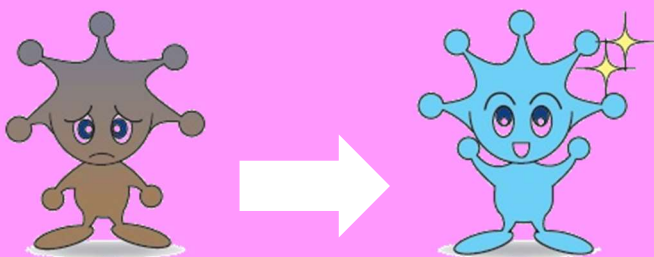

平成 30 年度下水道使用料の収入

77 億円

このお金は、汚れた水をキレイな水に戻すため
の費用に充てられています。



皆さんが使った水を下水道管やポンプ場を通して浄
化センターへ運び、キレイにしてから海や川へ流す
のが上下水道局の役割です。これらの下水道施設は、
皆さんから頂く下水道使用料で運営しています。人
口減少等により収入は減少傾向ですが、健全な下水
道を未来に繋ぐため、これからも努力していきます。

 横須賀市上下水道局